

Plan de amplasament și delimitare a imobilului

Anexa nr. 10.

SCARA 1:1000

Nr. cadastral	Suprafața măsurată a imobilului (mp)	Adresa imobilului
59806	4453	Targu Lapus, Jud. Maramureș
Carte Funciară nr.		Unitatea Administrativ Teritorială (UAT)
		Targu Lapus

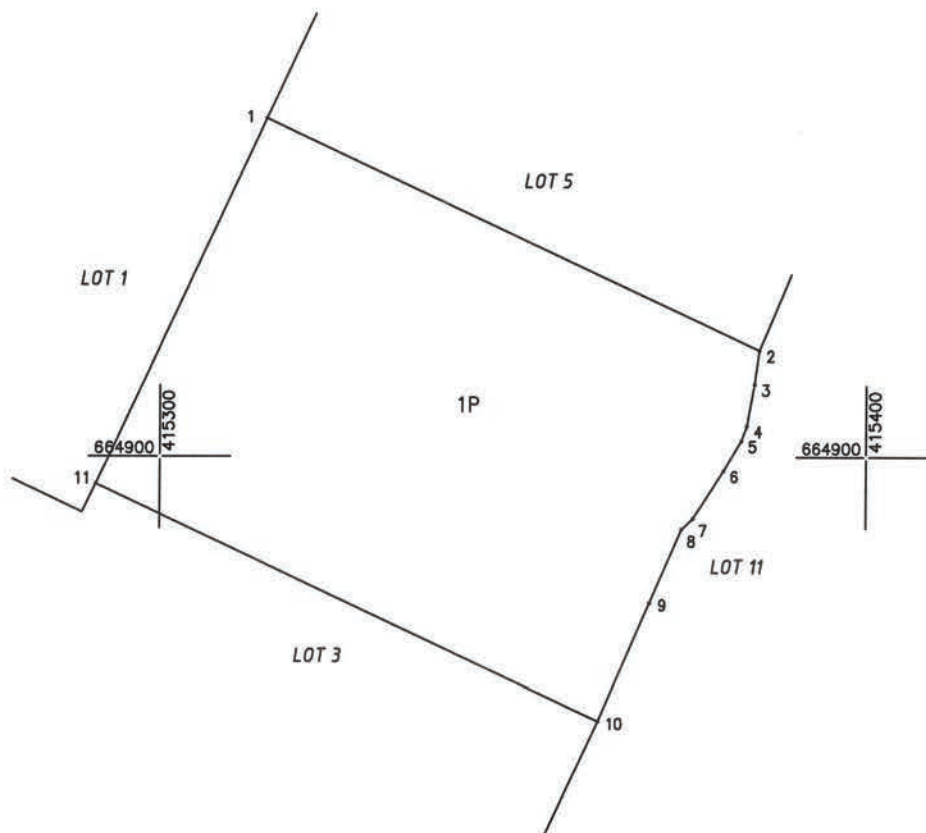

Nr. Pct.	Lungimi laturi D(i,i+1)
1	76.967
2	4.829
3	5.914
4	2.239
5	4.893
6	7.940
7	2.200
8	11.255
9	18.062
10	78.697
11	56.651

15280/09.12.2024

A. Date referitoare la teren

Nr. parcelă	Categorie de folosință	Suprafața (mp)	Observații	Mențiuni
1	P	4453	Intravilan	Terenul este neîmprejmuit. Imobil înregistrat în plan cadastral fără localizare certă datorită lipsei planului parcelar.
Total		4453		

B. Date referitoare la construcții

Cod	Destinația	Suprafața construită la sol (mp)	Mențiuni
Total			

Suprafața totală măsurată a imobilului = 4453mp

Suprafața din act = 4453mp

Executant GIS MAPPING TOPO SRL Seria RO-B-J, Nr. 1726/10.12.2019 Confirm executarea măsurătorilor la teren, corectitudinea întocmirii documentației cadastrale și corespondența acesteia cu realitatea din teren. Semnătura Data 22.11.2024	Inspector Confirm introducerea imobilului în baza de date integrată și atribuirea numărului cadastral. Petrisor Diaconu Semnat digital de Petrisor Diaconu Data: 2024.12.09 11:32:34 +02'00' Ser: înătura Data:
---	--